



# MOSTRA FOTOGRAFICA

## VIAGGIO NEL TERRITORIO NARNESE ATTRAVERSO LE FOTO DI PRIMO DORELLO (1872-1963)

MOSTRA A CURA DELL'ING. GIUSEPPE FORTUNATI



### PRIMO DORELLO (1872-1963)

PRIMO DORELLO NACQUE A NARNI NEL 1872. FIGLIO DI IRENE TERREZZI E MICHELE DORELLO MILITARE DEL REGNO PIEMONTESE ORIGINARIO DELLA SARDEGNA.

MEDICO ANATOMOPATOLOGO E DOCENTE DI ANATOMIA, INSEGNÒ PER MOLTI ANNI ALL'UNIVERSITÀ DI PERUGIA E SASSARI PUBBLICANDO NUMEROSI E ORIGINALI STUDI TRA I QUALI QUELLI RIGUARDANTI LA RICOGNIZIONE DELLE OSSA DEL PERUGINO E UN SAGGIO SULLA NECROPOLI NARNESE.

NEL 1939 FU NOMINATO PER IL NOBEL DELLA MEDICINA E LA FISIOLOGIA, PER I SUOI STUDI DELL'ORECCHIO MEDIO E DEL "CANALE DORELLO", PARTE ANATOMICA CHE PRESE IL SUO NOME.

DORELLO SI DEDICÒ PER HOBBY ALLA FOTOGRAFIA LASCIANDO LA NOTEVOLE COLLEZIONE DI LASTRE DI VETRO REALIZZATE CON LA TECNICA STEREOSCOPICA (1336 POSITIVE E 337 LASTRE NEGATIVE).

LE IMMAGINI TESTIMONIANO PRINCIPALMENTE IL PAESAGGIO E LE CITTÀ UMBRE NEL PRIMO NOVECENTO, MA SONO PRESENTI ANCHE FOTOGRAFIE DELLE MAGGIORI CITTÀ ITALIANE DA LUI VISITATE: ROMA, VENEZIA, NAPOLI, FIRENZE, SIENA, URBINO, MILANO, GENOVA, PADOVA.

ESSE COSTITUISCONO UNA PREZIOSA FONTE ICONOGRAFICA PER DOCUMENTARE LE TRASFORMAZIONI DEL PAESAGGIO RURALE, URBANO E UMANO CON LA PRESENZA ANCHE DI PERSONAGGI E SCENE DI VITA QUOTIDIANA DELLA PRIMA METÀ DEL SECOLO SCORSO.

L'INTERVENTO DI DIGITALIZZAZIONE, REALIZZATO DAL SERVIZIO FOTOGRAFICO DELL'ARCHIVIO DI STATO DI TERNI, HA AVUTO LO SCOPO DI CONSENTIRE AGLI STUDIOSI E AI CITTADINI DI ACCEDERE AGEVOLMENTE ALLE IMMAGINI, SENZA METTERE A RISCHIO IL PREZIOSO MATERIALE ORIGINALE.

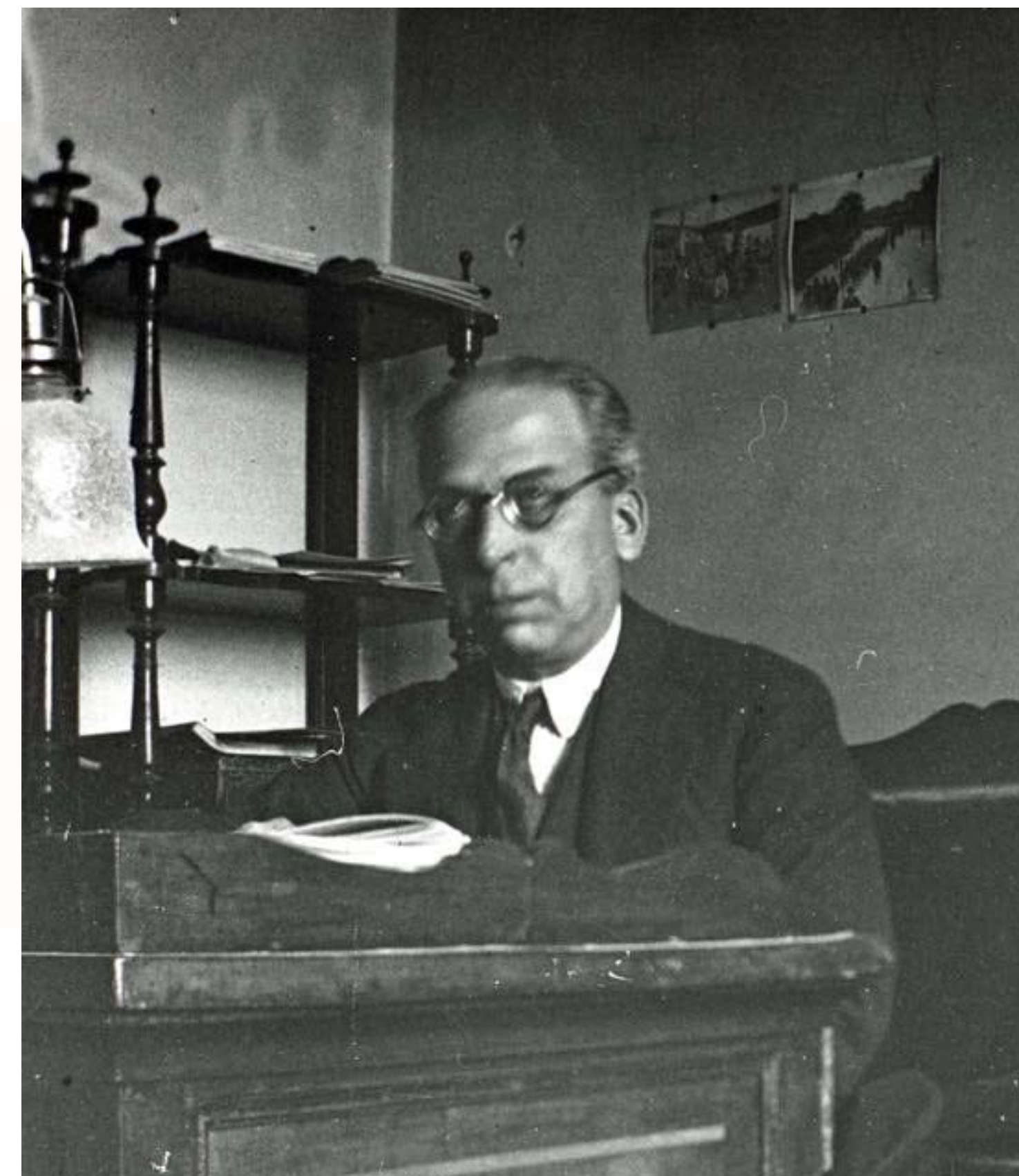
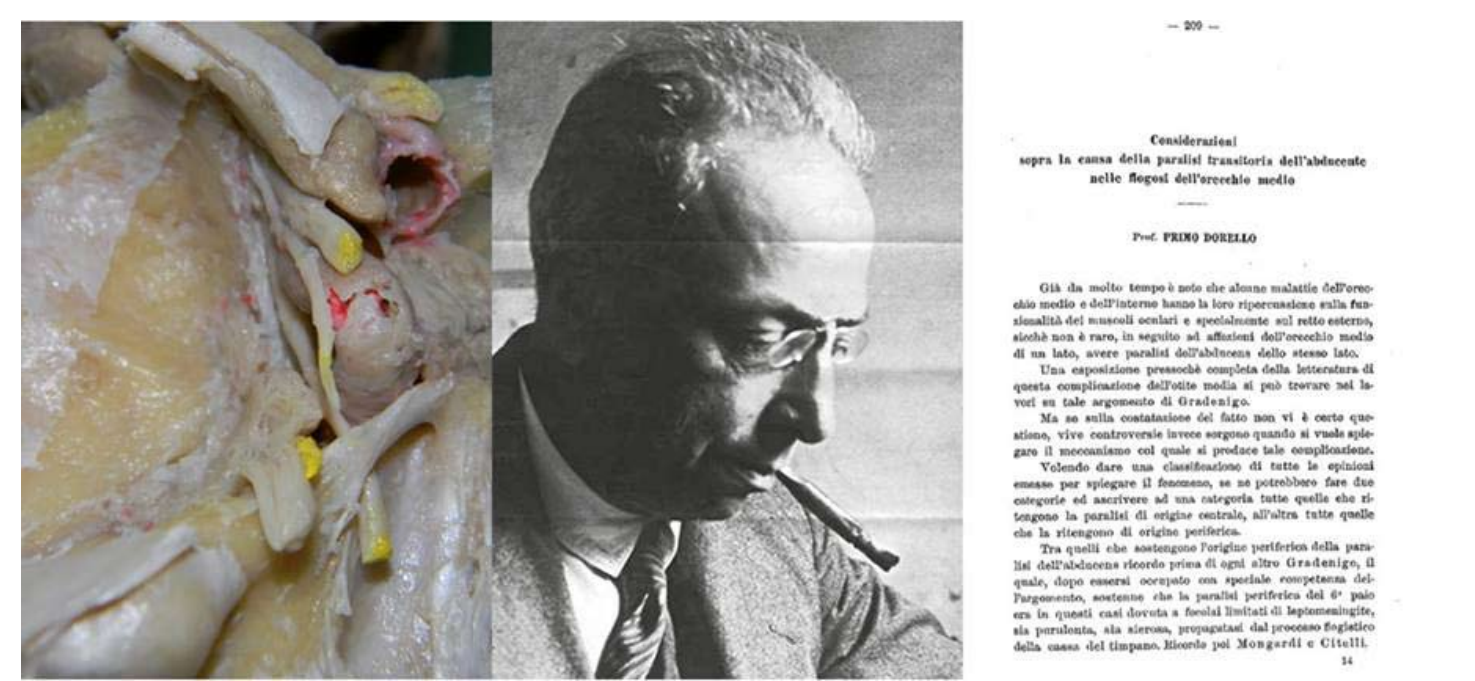



# MOSTRA FOTOGRAFICA

## VIAGGIO NEL TERRITORIO NARNESE ATTRAVERSO LE FOTO DI PRIMO DORELLO (1872-1963)

MOSTRA A CURA DELL'ING. GIUSEPPE FORTUNATI

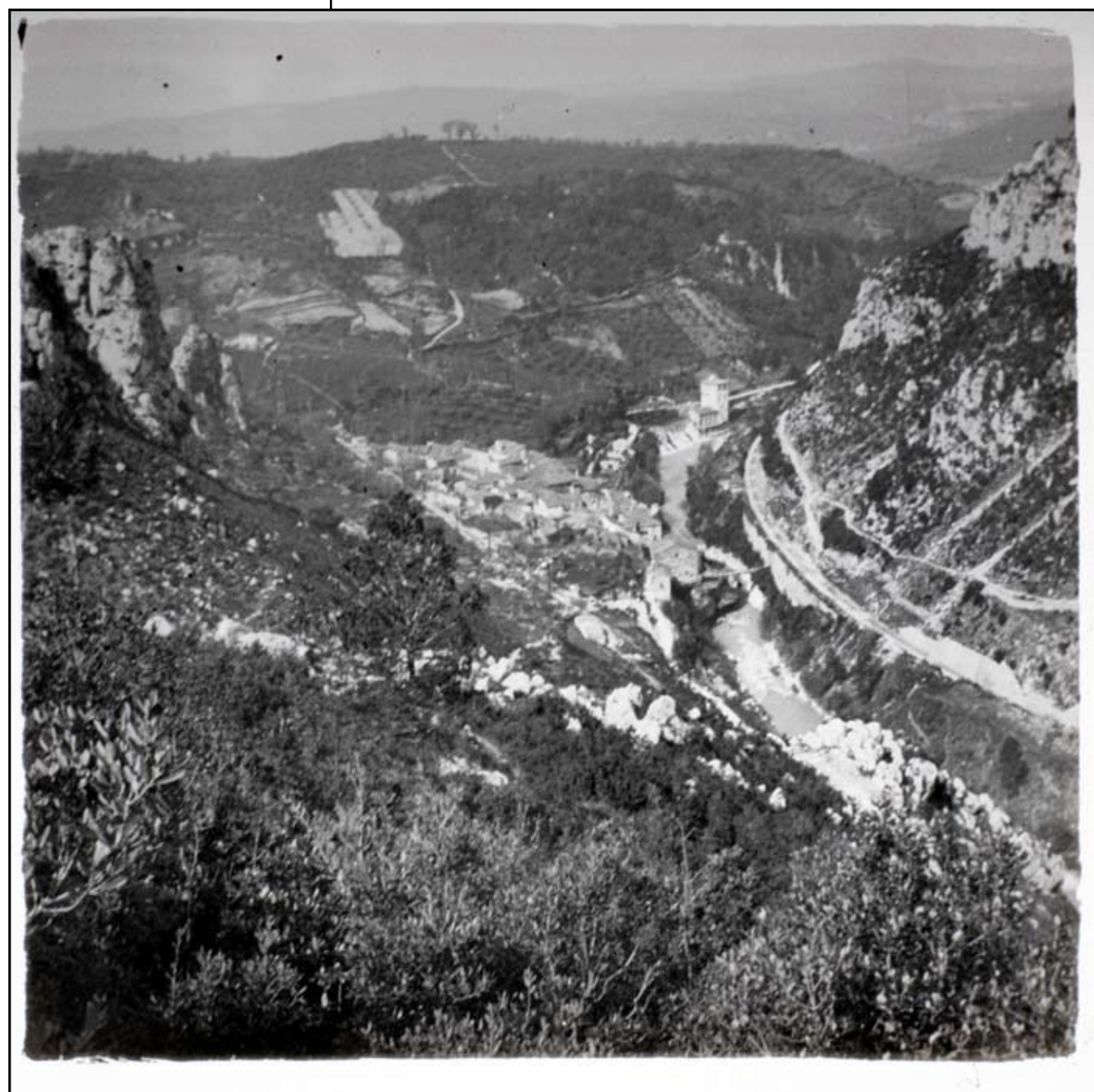

STRADA S. ANGELO

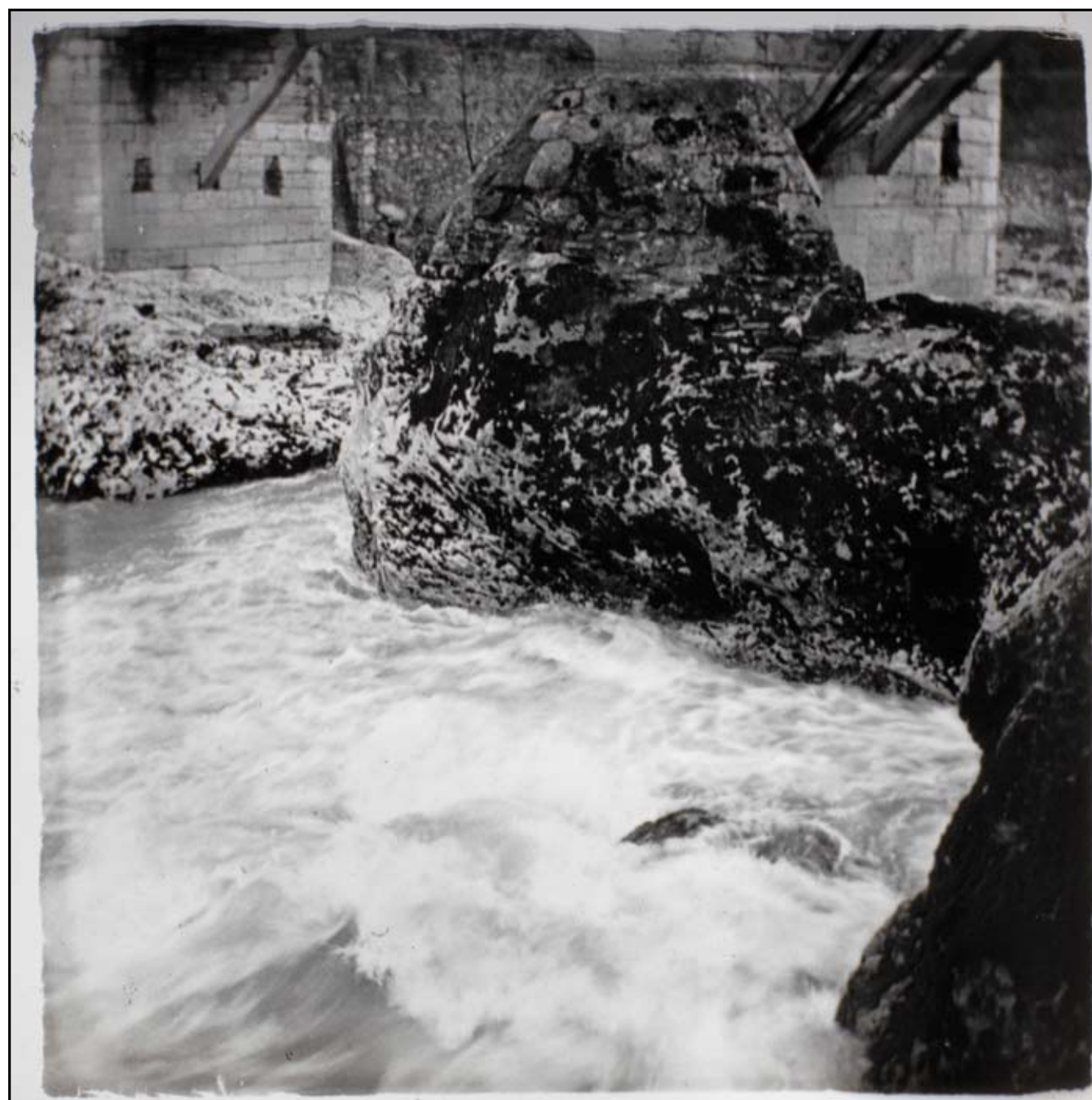

PONTE DI RECENTINO

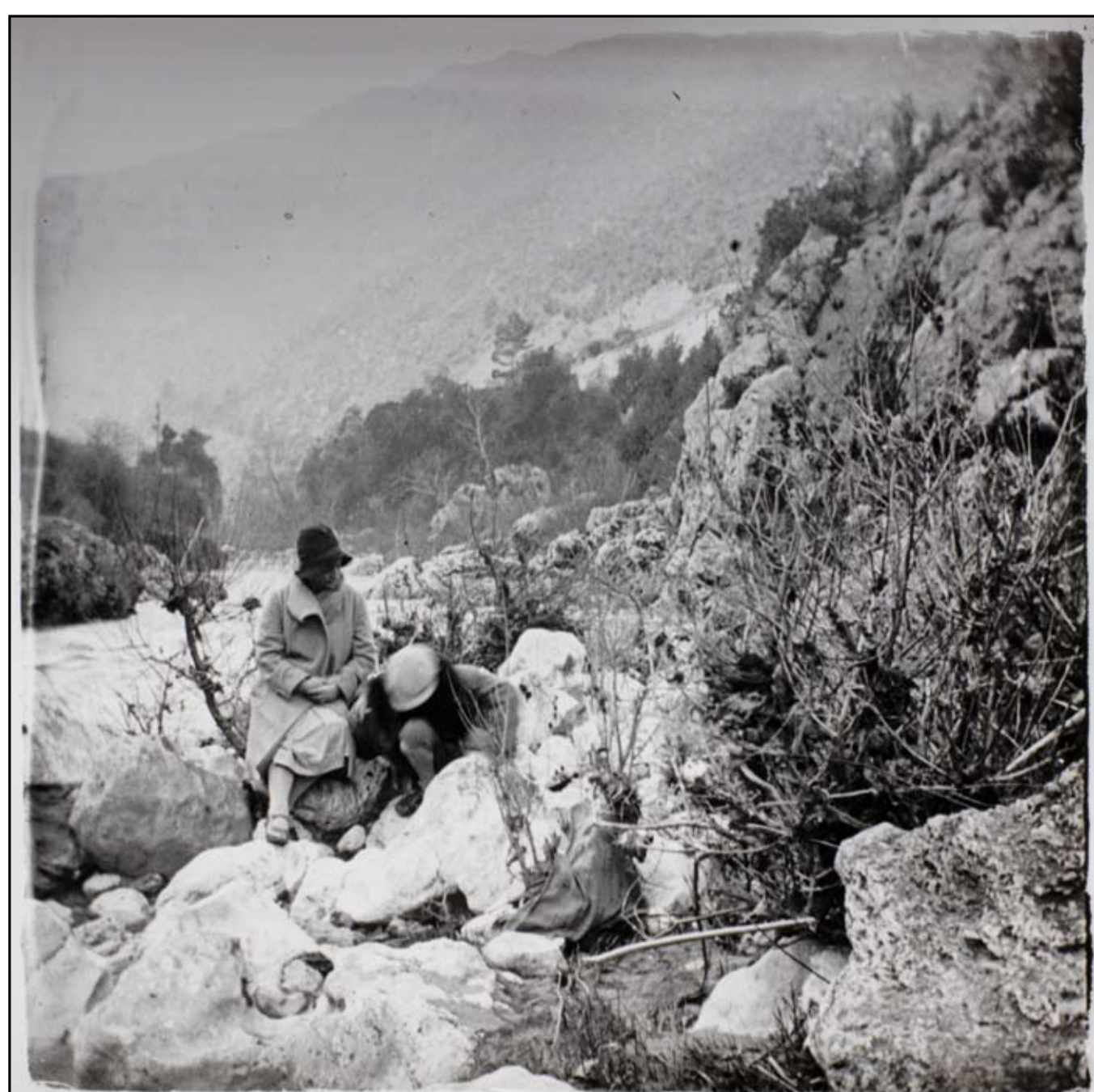

LECINETTO



VALLE DEL NERA



PONTE DI AUGUSTO



STRADA DI STIFONE



*Dorello*



# MOSTRA FOTOGRAFICA

## VIAGGIO NEL TERRITORIO NARNESE ATTRAVERSO LE FOTO DI PRIMO DORELLO (1872-1963)

MOSTRA A CURA DELL'ING. GIUSEPPE FORTUNATI



LAGHETTO DEI BAGNI



STIFONE



STIFONE



CENTRALE ELETTRICA DI MONTORO



VALLE DEL NERA



VAALLE DEL NERA



*Dorello*





# MOSTRA FOTOGRAFICA

## VIAGGIO NEL TERRITORIO NARNESE ATTRAVERSO LE FOTO DI PRIMO DORELLO (1872-1963)

MOSTRA A CURA DELL'ING. GIUSEPPE FORTUNATI



VISTA DA PORTA ROMANA



RECENTINO



VISTA DA MIRANERA



STIFONE



TOMBA DI MONTORO

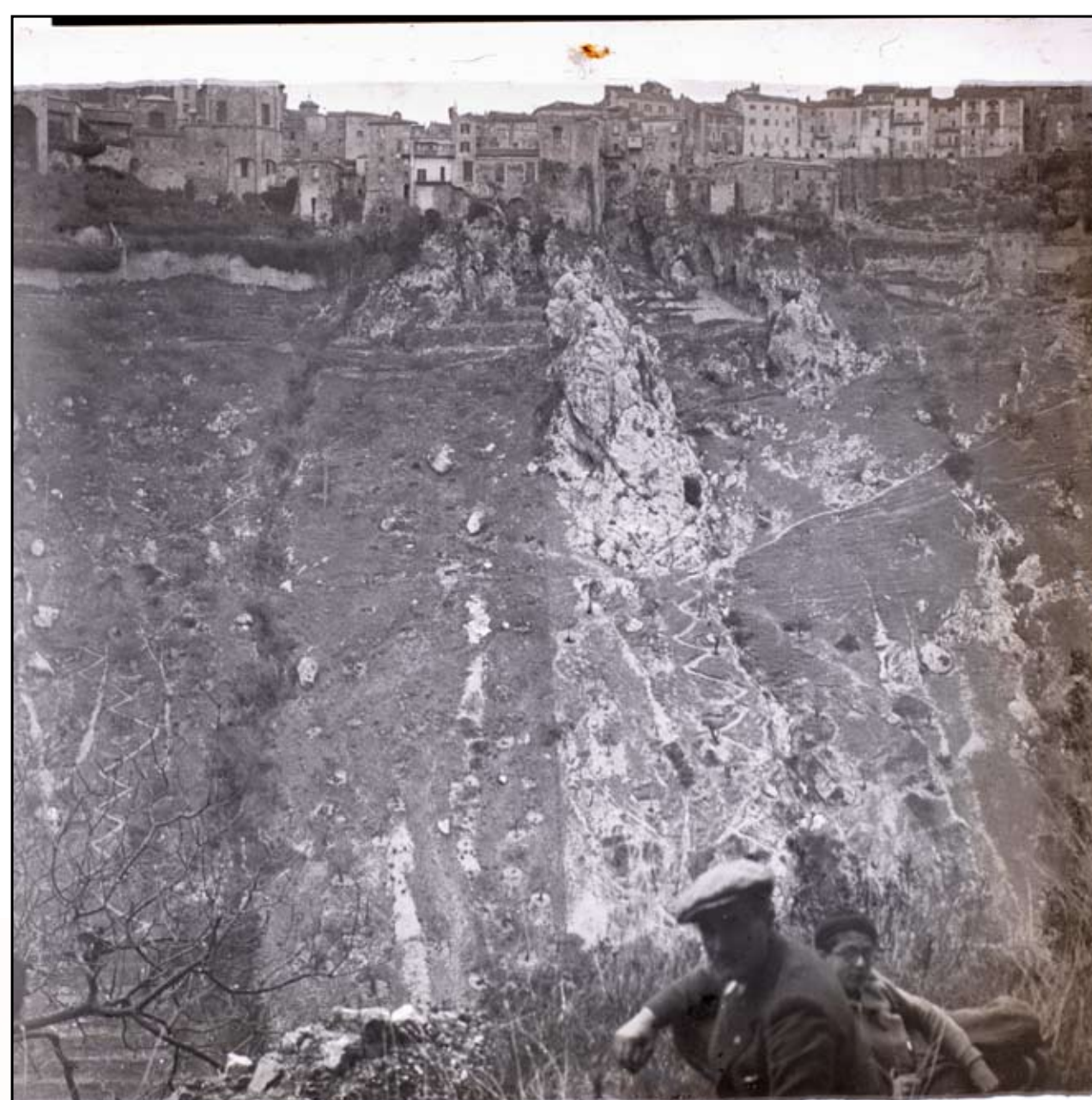

MULATTIERA EROLI



*Dorello*





# MOSTRA FOTOGRAFICA

## VIAGGIO NEL TERRITORIO NARNESE ATTRAVERSO LE FOTO DI PRIMO DORELLO (1872-1963)

MOSTRA A CURA DELL'ING. GIUSEPPE FORTUNATI



DUOMO DI NARNI DI LATO



TOMBA DI S. GIOVENALE



DUOMO DI NARNI SFONDO



CHIESA SANT'AGOSTINO



CHIESA MADONNA IN PENSOLE



CHIESA MADONNA IN PENSOLE



*Dorello*





# MOSTRA FOTOGRAFICA

## VIAGGIO NEL TERRITORIO NARNESE ATTRAVERSO LE FOTO DI PRIMO DORELLO (1872-1963)

MOSTRA A CURA DELL'ING. GIUSEPPE FORTUNATI



S. PUDENZIANA



S. PUDENZIANA



S. PUDENZIANA



S. PUDENZIANA



S. PUDENZIANA



S. PUDENZIANA



*Dorello*





# MOSTRA FOTOGRAFICA

## VIAGGIO NEL TERRITORIO NARNESE ATTRAVERSO LE FOTO DI PRIMO DORELLO (1872-1963)

MOSTRA A CURA DELL'ING. GIUSEPPE FORTUNATI



CHIESA S. MARTINO IN TAIZZANO



CHIESA S. MARTINO IN TAIZZANO



CHIESA DI S. AGOSTINO



CHIESA DI S. MARGHERITA



CHIESA S. AGOSTINO, CAPPELLA S. SEBASTIANO



PIAZZA CAVOUR, NARNI TOMBE RITROVATE



*Dorello*





# MOSTRA FOTOGRAFICA

## VIAGGIO NEL TERRITORIO NARNESE ATTRAVERSO LE FOTO DI PRIMO DORELLO (1872-1963)

MOSTRA A CURA DELL'ING. GIUSEPPE FORTUNATI



SAN CASSIANO



SAN CASSIANO



LE BAMBINE ALLO SPECO



SPECO



SPECO



SPECO



*Dorello*







# MOSTRA FOTOGRAFICA

## VIAGGIO NEL TERRITORIO NARNESE ATTRAVERSO LE FOTO DI PRIMO DORELLO (1872-1963)

MOSTRA A CURA DELL'ING. GIUSEPPE FORTUNATI



LO SPECO



LO SPECO



LO SPECO



LO SPECO



LO SPECO



PONTE CALDARO



*Dorello*





# MOSTRA FOTOGRAFICA

## VIAGGIO NEL TERRITORIO NARNESE ATTRAVERSO LE FOTO DI PRIMO DORELLO (1872-1963)

MOSTRA A CURA DELL'ING. GIUSEPPE FORTUNATI



PONTE DEI BAGNI

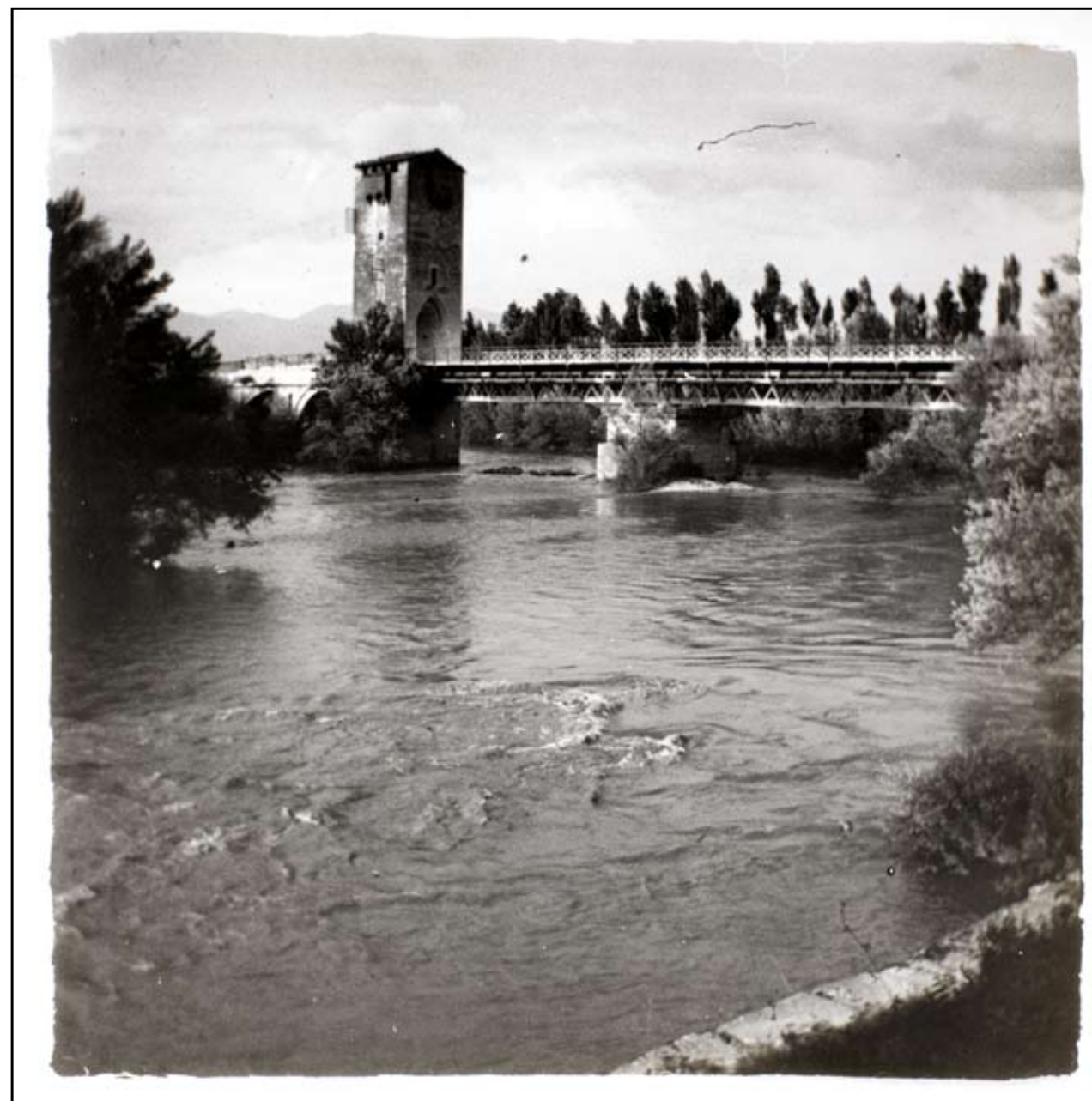

PONTE SUL NERA

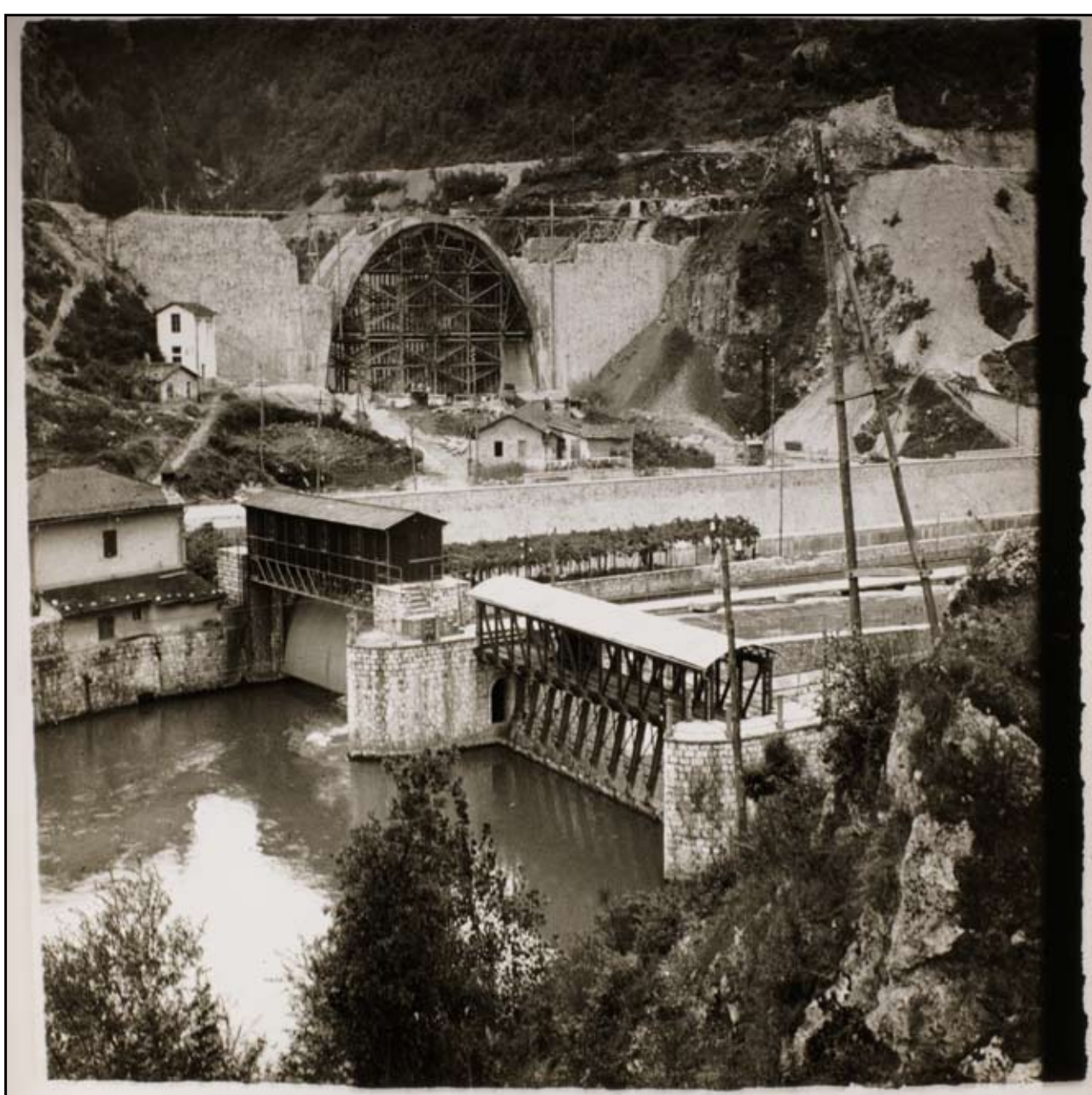

PONTE DI TAIZZANO DA RECENTINO

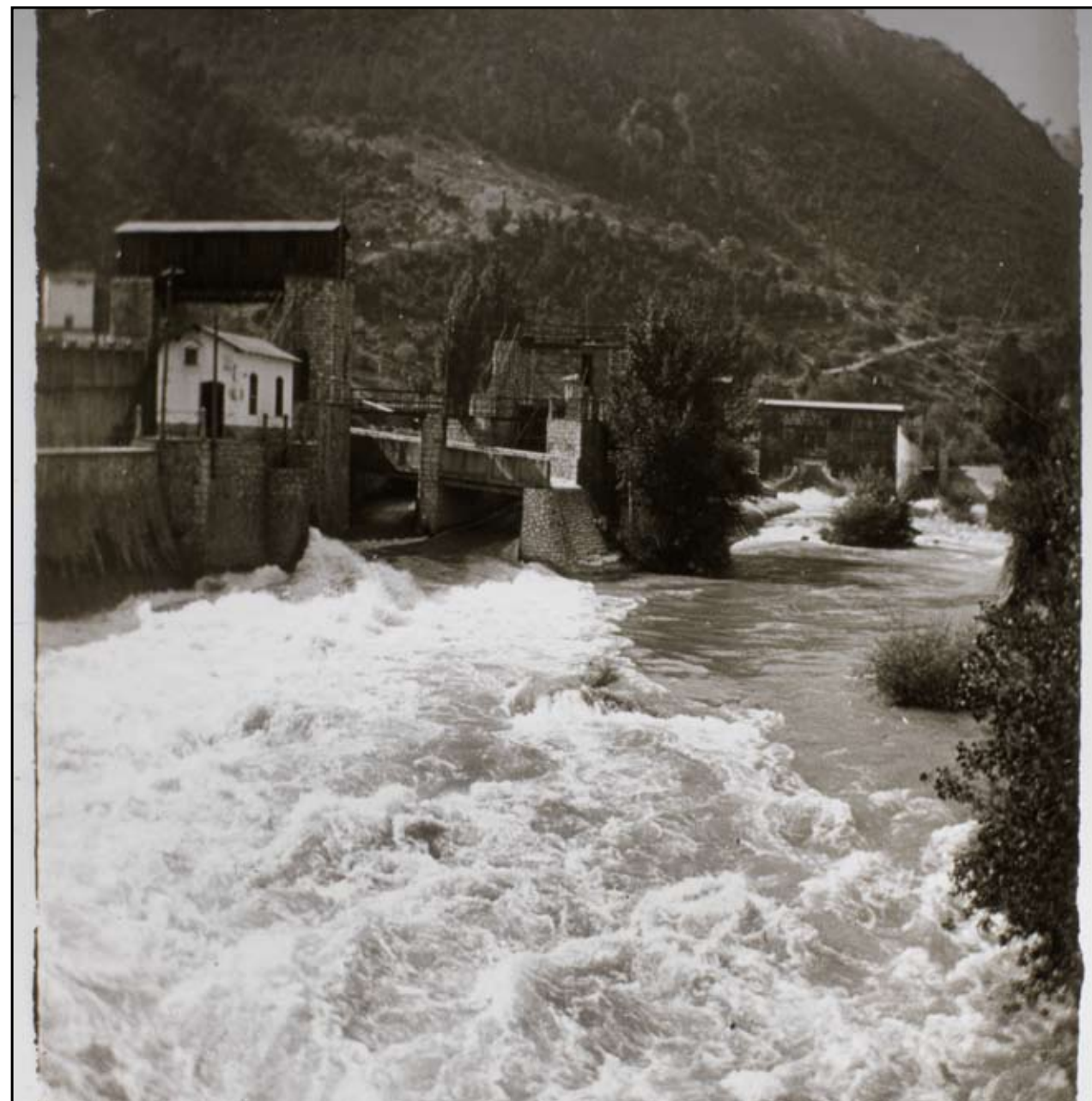

RECENTINO DIGHE



PONTE D'AUGUSTO



PONTE D'AUGUSTO



*Dorello*





# MOSTRA FOTOGRAFICA

## VIAGGIO NEL TERRITORIO NARNESE ATTRAVERSO LE FOTO DI PRIMO DORELLO (1872-1963)

MOSTRA A CURA DELL'ING. GIUSEPPE FORTUNATI

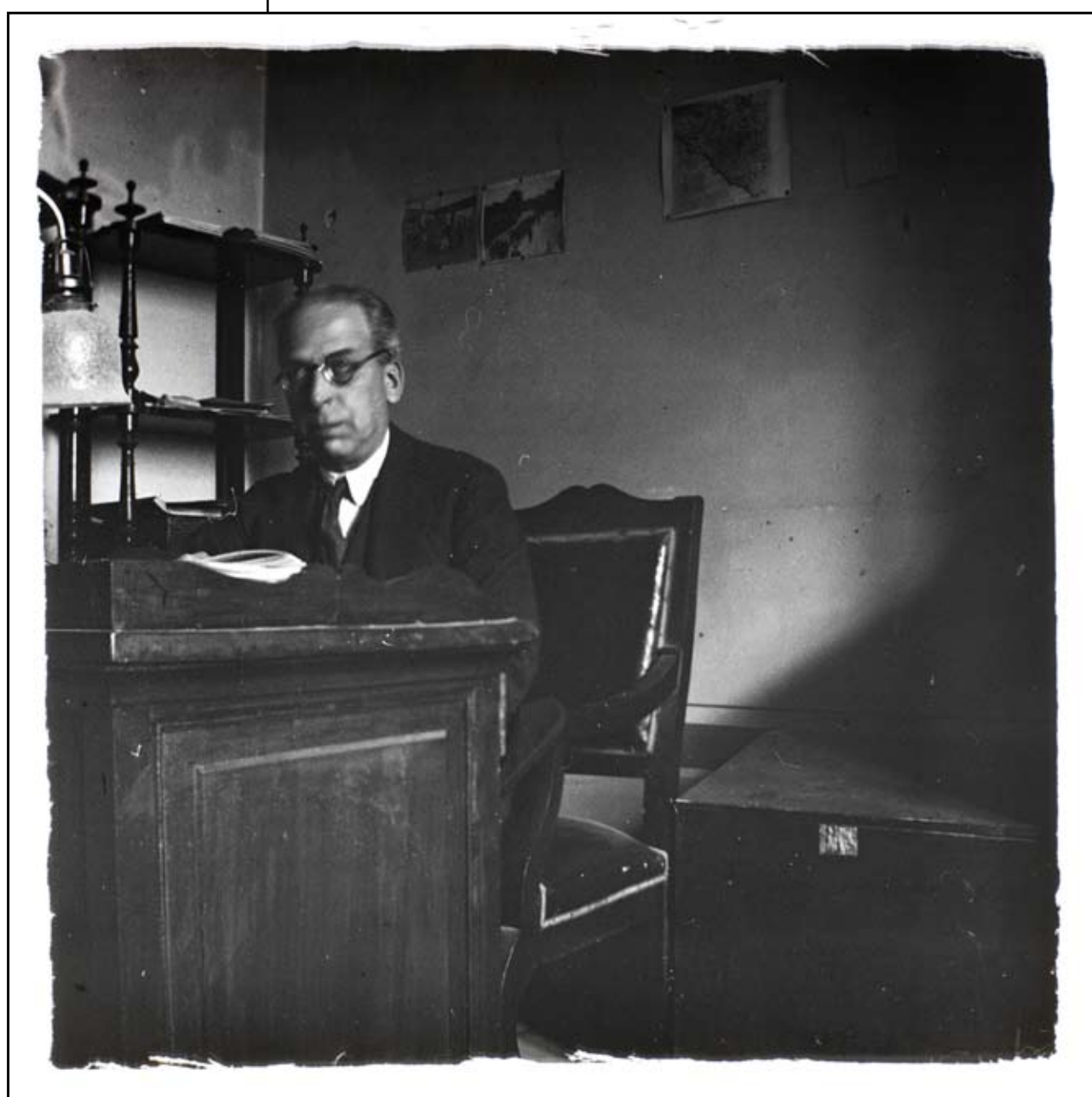

CAMERA CON PRIMO



TERRAZZO DI NARNI



FANNI E UGO ALLO SPECCHIO



CENA A CASA BOTTARDI



ALLA TAVERNA



PASSEGGIATA PORTA ROMANA



*Dorello*





# MOSTRA FOTOGRAFICA

## VIAGGIO NEL TERRITORIO NARNESE ATTRAVERSO LE FOTO DI PRIMO DORELLO (1872-1963)

MOSTRA A CURA DELL'ING. GIUSEPPE FORTUNATI



MONUMENTO AI CADUTI



FESTA DELL'UVA



S. GIROLAMO

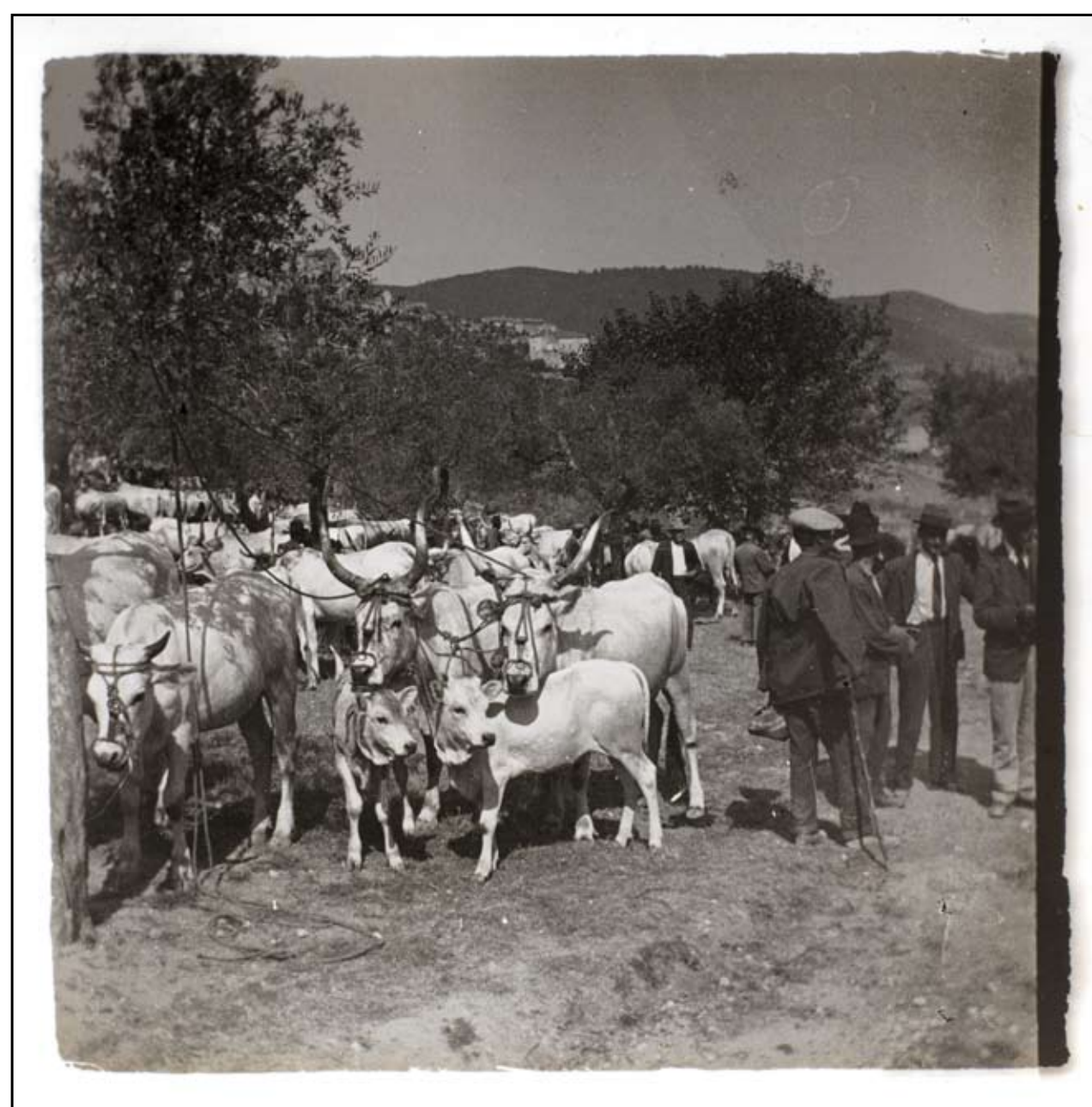

LA FIERA

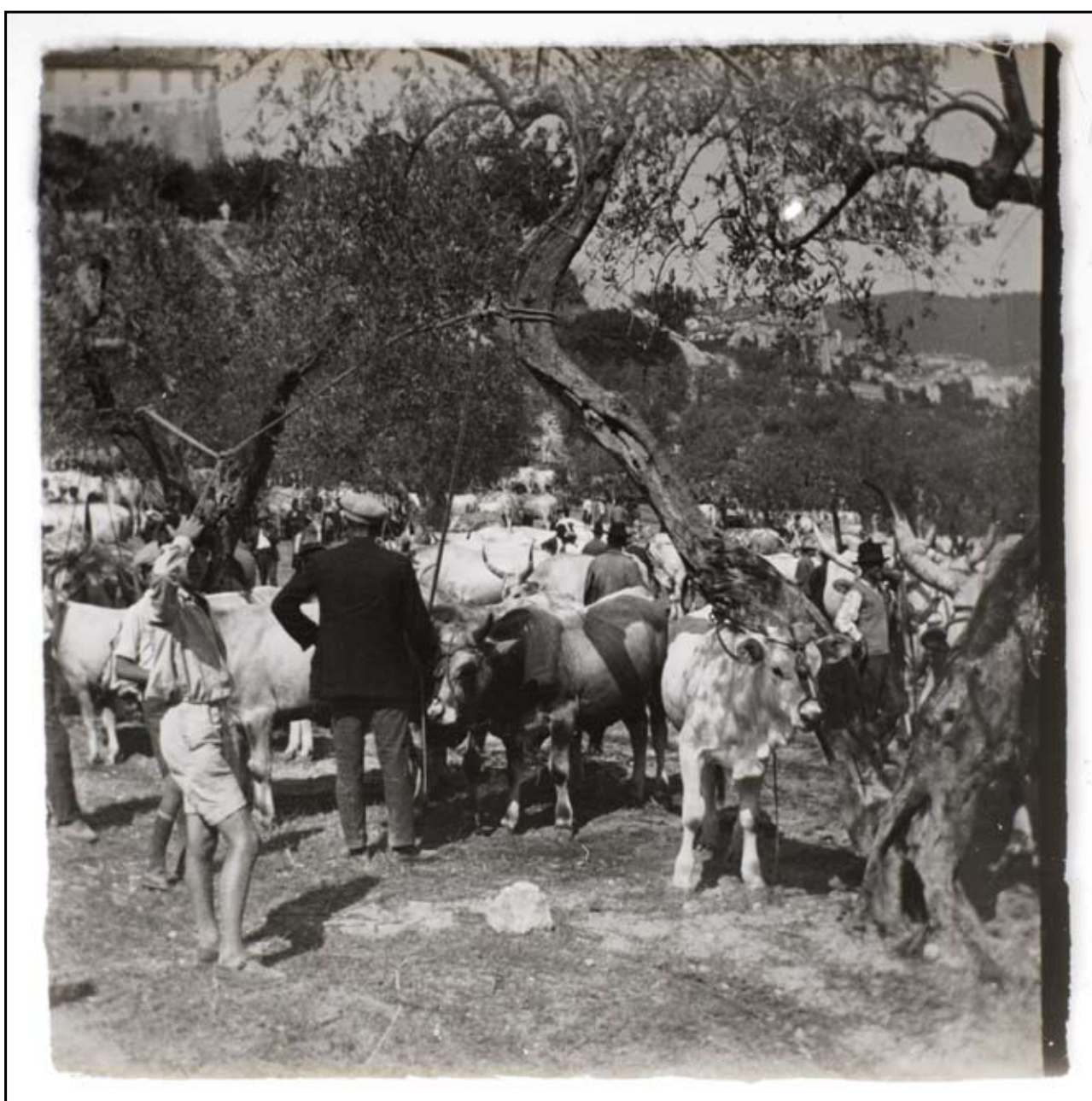

FIERA



MERCATO:FORO BOARIO NARNI SANGIROLAMO



*Dorello*



MINISTERO  
PER I BENI E  
LE ATTIVITÀ  
CULTURALI  
Archivio di Stato di Terni



# MOSTRA FOTOGRAFICA

## VIAGGIO NEL TERRITORIO NARNESE ATTRAVERSO LE FOTO DI PRIMO DORELLO (1872-1963)

MOSTRA A CURA DELL'ING. GIUSEPPE FORTUNATI



PIAZZA DI NARNI



PANORAMA DI NARNI



PANORAMA DI NARNI



ROCCA VISTA DAL FUTURO ACQUEDOTTO



PORTA TERNANA



PORTA ROMANA



*Dorello*





# MOSTRA FOTOGRAFICA

## VIAGGIO NEL TERRITORIO NARNESE ATTRAVERSO LE FOTO DI PRIMO DORELLO (1872-1963)

MOSTRA A CURA DELL'ING. GIUSEPPE FORTUNATI



ARCO MANCINELLI



SAN GIROLAMO



STRADA MARTINORI



NARNI PANORAMA



NARNI ARCO MANCINELLI



NARNI ARCHI (VIA DEL CAMPANILE)



*Dorello*





# MOSTRA FOTOGRAFICA

## VIAGGIO NEL TERRITORIO NARNESE ATTRAVERSO LE FOTO DI PRIMO DORELLO (1872-1963)

MOSTRA A CURA DELL'ING. GIUSEPPE FORTUNATI



PIAZZA GARIBALDI



FEROGNA



PIAZZA GARIBALDI



PIAZZA GARIBALDI



PIAZZA DEI PRIORI



ARCO DI MANCINELLI



*Dorello*





# MOSTRA FOTOGRAFICA

## VIAGGIO NEL TERRITORIO NARNESE ATTRAVERSO LE FOTO DI PRIMO DORELLO (1872-1963)

MOSTRA A CURA DELL'ING. GIUSEPPE FORTUNATI



POZZO DELLA COMUNITÀ



PORTA ROMANA



SAN GIROLAMO



SAN GIROLAMO



PIAZZA DEI PRIORI



STUDIO CASTELLANI



*Dorello*

